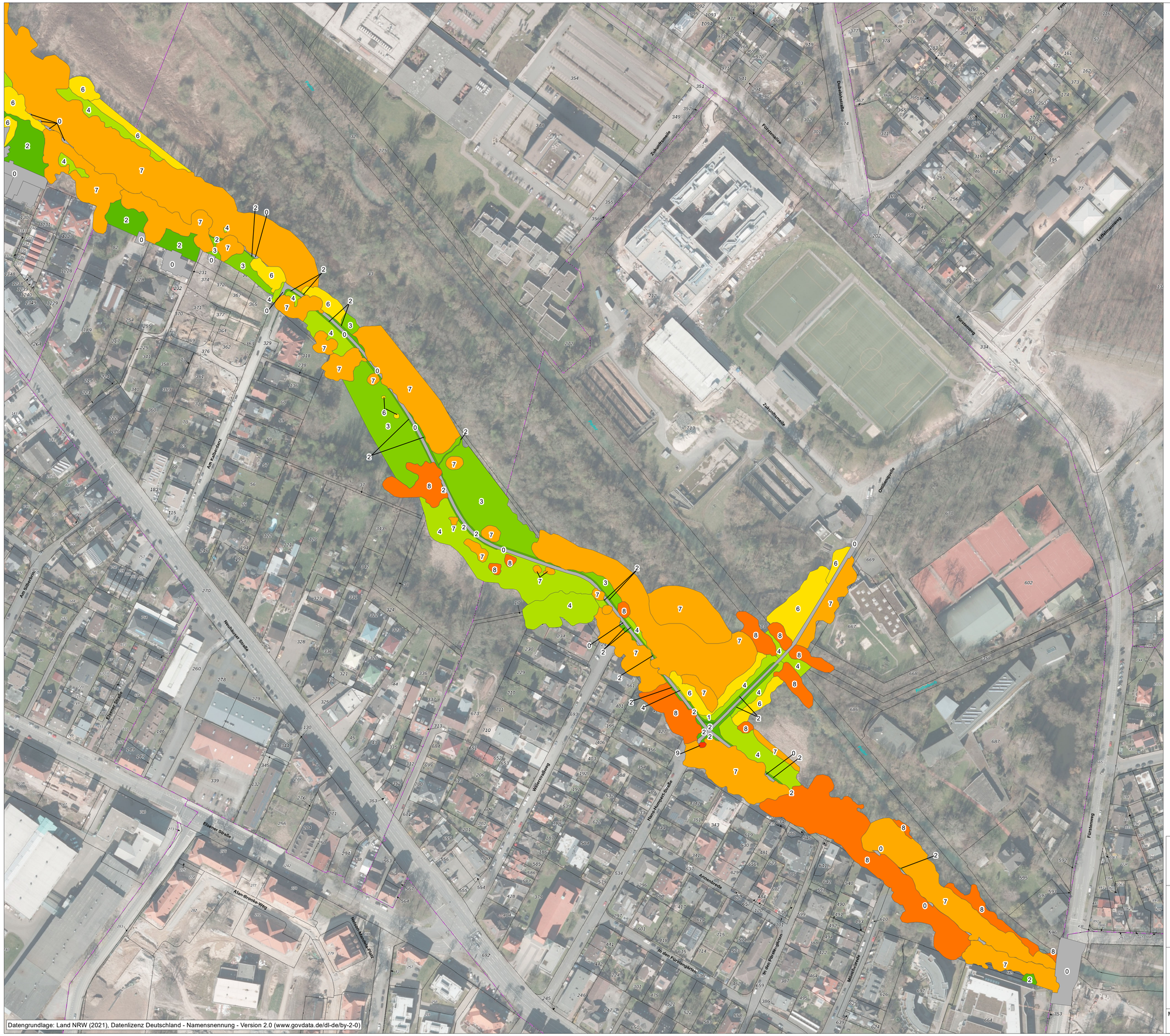

Datengrundlage: Land NRW (2021), Datenlizenz Deutschland - Namensnennung - Version 2.0 (www.govdata.de/dl-de/by-2-0)

Legende

Biotopwerte (gem. LANUV NRW 2008)

- 0
- 1
- 2
- 3
- 4
- 5
- 6
- 7
- 8
- 9
- 10 (nicht im Untersuchungsgebiet vorhanden)

0 50 100 200 Meter

Stadt Paderborn

Verbreiterung des Padersteinweges

Anlage 2a:
Biotopwerte

Maßstab: 1:1.500

Datum: Juli 2021

NZO GMBH
Piderits Bleiche 7, 33589 Bielefeld
fon: 05205 / 99118-0, fax: 05205 / 99118-25
mail: nzo.bielefeld@nzo.de, web: www.nzo.de

Druckdatei-Datum: 26.07.2021